

SEC. 1.
Scale 6 chains to an inch
BEAVER TWP.

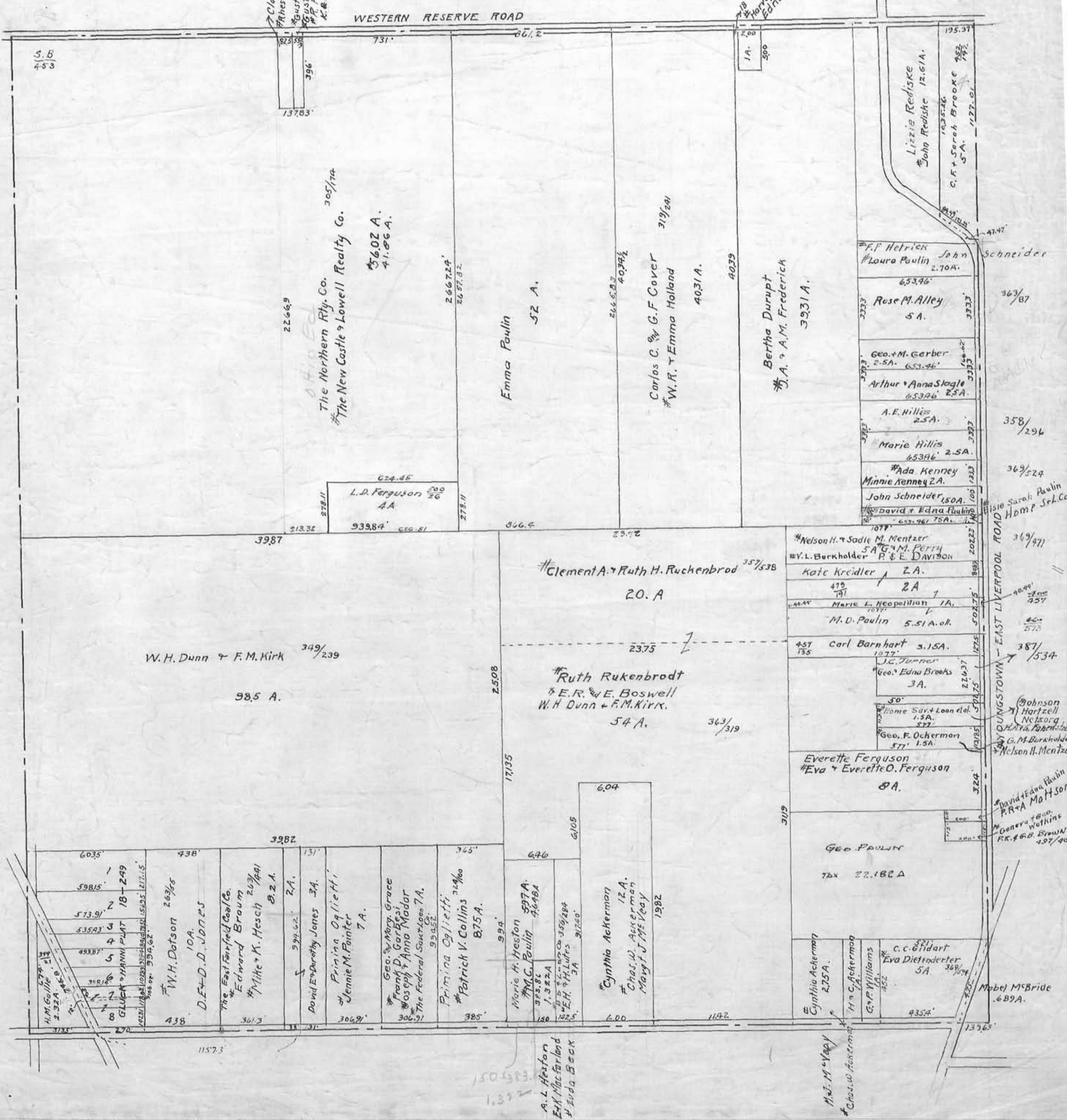

Clara Paulin Cole
Theresa Paulin 75 A.
Gustave & Anna Ruderdorf 50 A. 30/104
Gustave Ruderdorf
F. F. M. Heed
K. & H. Arnold 283

Harvey A. Paulin 309/125
Edna M. Paulin

2266.9
The Northern Rty. Co. 305/174
The New Castle & Lowell Realty Co.
56.02 A.
41.86 A.

Emma Paulin
52 A.

Carlos C. & G. F. Cover 319/241
W. R. & Emma Holland 4031 A.

Bertha Durupt
A. & A. M. Frederick 3231 A.

Lizzie Rediske 12.61 A.
John Rediske 452/192
C. F. & Sarah BROOKE 5 A. 1127.01

F. F. Helrick John Schneider
Laura Paulin 2.70 A.
653.96
Rose M. Alley 5 A. 363/87
Geo. & M. Gerber 2.5 A. 653.96
Arthur & Anna Stagle 653.96 2.5 A.
A. E. Hillis 2.5 A. 358/296
Marie Hillis 653.96 2.5 A.
Ada Kenney Minnie Kenney 2 A.
John Schneider 150 A. 369/524
David & Edna Paulin 653.96 75 A. 369/471

W. H. Dunn & F. M. Kirk 349/239
98.5 A.

Clement A. & Ruth H. Ruchenbrod 357/538
20. A
Ruth Ruchenbrod
E. R. & E. Boswell
W. H. Dunn & F. M. Kirk.
54 A. 363/319

Nelson H. & Sadie M. Mentzer
Y. L. Burkholder P & E DAVISON
Kate Kreidler 2 A.
Marie L. Neopolitan 1 A.
M. D. Paulin 5.51 A. ok.
Carl Barnhart 3.15 A.
J. C. Jumper
Geo. Edna Brooks 3 A.
Home Sav. & Loan Co. 1.5 A.
Geo. F. Ockerman 577' 1.5 A.
Everette Ferguson
Eva & Everette O. Ferguson 8 A.
Johnson
Hartzell
Nitzborg
G. M. Burkholder
Nelson H. Mentzer

6035' 438'
59815'
573.91'
535.43'
493.87'
W. H. Datson 263/65
D. E. & D. D. Jones 10 A.
The East Fairfield Coal Co.
Edward Braum
Milt & K. Hesch 263/144
B. 2 A.
David & Dorothy Jones 3 A.
P. Minina Oglietti
Jennie M. Painter 7 A.
Geo. & Mary Grace
Frank D. Gorbasi
Goschl & Anna Madar
The Federal South 7 A.
P. Minina Oglietti 24/100
Patrick V. Collins 8.75 A.
Marie H. Heston 994'
M. C. Paulin 997 A.
Cynthia Ackerman 12 A.
Chas. W. Ackerman
Margt J. Mervay 1982

Geo. Paulin
72x 22.182 A
Cynthia Ackerman 2.75 A.
H. C. Ackerman
G. F. Williams
C. C. Gildart
Eva Diefenderfer 5 A. 368/594
Mabel McBride 689 A.

A. L. Heston
E. K. Macfarland
E. J. Beck

M. J. Mervay
Chas. W. Ackerman